



Apas

Brinquedos e Utilidades

Desde 1986

**Trabalhando sempre
por um novo sorriso !**



AVIÃO SUPER CAÇA

A 6,0 cm x L 25 cm x C 20 cm

Plást. Encolhível..... Cód. 018 - 32 Und/Cx - EAN 7898005840188

Solapa..... Cód. 118 - 32 Und/Cx - EAN 7898005841185

Informações contidas no selo conforme portaria nº333/2012:

Registro: 001741/2019 - OCP0061

Demais informações: ***



AVIÃO CAÇA NEGRO

A 6,0 cm x L 25 cm x C 20 cm

Plást. Encolhível... Cód. 017 - 32 Und/Cx - EAN 7898005840171

Solapa..... Cód. 117 - 32 Und/Cx - EAN 7898005841178

Informações contidas no selo conforme portaria nº333/2012:

Registro: 001741/2019 - OCP0061

Demais informações: ***



AVIÃO HÉLICE

A 7,5 cm x L 23 cm x C 20 cm

Plást. Encolhível..... Cód. 070 - 32 Und/Cx - EAN 7898005840706

Solapa..... Cód. 183 - 32 Und/Cx - EAN 7898005841833

Informações contidas no selo conforme portaria nº333/2012:

Registro: 001741/2019 - OCP0061

Demais informações: ***



AVIÃO HÉLICE NEGRO

A 7,5 cm x L 23 cm x C 20 cm

Plást. Encolhível... Cód. 071 - 32 Und/Cx - EAN 7898005840713

Solapa..... Cód. 184 - 32 Und/Cx - EAN 7898005841840

Informações contidas no selo conforme portaria nº333/2012:

Registro: 001741/2019 - OCP0061

Demais informações: ***

ATENÇÃO! NÃO APROPRIADO PARA (CRIANÇAS) MENORES DE 03 ANOS POR CONTER PARTES PEQUENAS QUE PODEM SER ENGOLIDAS OU ASPIRADAS.*

RECOMENDAVEL PARA CRIANÇAS MAIORES DE 03 ANOS.

INDÚSTRIA BRASILEIRA

VALIDADE: INDETERMINADA MATERIAL: PLÁSTICO





CAMINHÃO BASCULANTE COM PÁ

A 7,5 cm x L 8,0 cm x C 18 cm

Plást. Encolhível - Cód. 004 - 40 Und/Cx - EAN 7898005840041

Solapa..... Cód. 104 - 40 Und/Cx - EAN 7898005841048

Informações contidas no selo conforme portaria nº333/2012:

Registro: 001742/2019 - OCP0061

Demais informações: ***



CAMINHÃO BASCULANTE SEM PÁ

A 7,5 cm x L 8,0 cm x C 18 cm

Plást. Encolhível - Cód. 005 - 40 Und/Cx - EAN 7898005840058

Solapa..... Cód. 105 - 40 Und/Cx - EAN 7898005841055

Informações contidas no selo conforme portaria nº333/2012:

Registro: 001742/2019 - OCP0061

Demais informações: ***



CAMINHÃO

A 7,5 cm x L 8,0 cm x C 18 cm

Plást. Encolhível - Cód. 003 - 40 Und/Cx - EAN 7898005840034

Solapa..... Cód. 103 - 40 Und/Cx - EAN 7898005841031

Informações contidas no selo conforme portaria nº333/2012:

Registro: 001742/2019 - OCP0061

Demais informações: ***



TRUCK

A 7,5 cm x L 8,0 cm x C 18 cm

Plást. Encolhível... Cód. 011 - 40 Und/Cx - EAN 7898005840119

Solapa..... Cód. 111 - 40 Und/Cx - EAN 7898005841116

Informações contidas no selo conforme portaria nº333/2012:

Registro: 001741/2019 - OCP0061

Demais informações: ***

ATENÇÃO! NÃO APROPRIADO PARA (CRIANÇAS) MENORES DE 03 ANOS POR CONTER PARTES PEQUENAS QUE PODEM SER ENGOLIDAS OU ASPIRADAS.*

RECOMENDÁVEL PARA CRIANÇAS MAIORES DE 03 ANOS.

INDÚSTRIA BRASILEIRA

VALIDADE: INDETERMINADA MATERIAL: PLÁSTICO



Apas

Brinquedos e Utilidades

BRINQUEDOS



TRUCK C/ BOIS

(1 Truck + 4 Bois)

A 7,5 cm x L 8,0 cm x C 18 cm

Plást. Encolhível...- Cód. 014 - 40 Und/Cx - EAN 7898005840140

Solapa.....- Cód. 114 - 40 Und/Cx - EAN 7898005841147

Informações contidas no selo conforme portaria n°333/2012:

Registro: 001741/2019 - OCP0061

Demais informações: ***



CAMINHÃO BASC. C/ MINI FERRAMENTAS

(1 Caminhão Basc. s/ Pá + 5 Mini Ferramentas)

Caminhão A 7,5 cm x L 8 cm x C 18 cm

Mini Ferramentas A 2,5 cm x L 7,5 cm x C 0,3 cm

Plást. Encolhível.....- Cód. 028 - 40 Und/Cx - EAN 7898005840287

Informações contidas no selo conforme portaria n°333/2012:

Registro: 001742/2019 - OCP0061

Demais informações: ***



TRUCK C/ BOIS/CAVALOS

(1 Truck + 2 Bois + 2 Cavalos)

A 7,5 cm x L 8,0 cm x C 18 cm

Plást. Encolhível...- Cód. 015 - 40 Und/Cx - EAN 7898005840157

Solapa.....- Cód. 115 - 40 Und/Cx - EAN 7898005841154

Informações contidas no selo conforme portaria n°333/2012:

Registro: 001741/2019 - OCP0061

Demais informações: ***



TRUCK C/ SOLDADOS

(1 Truck + 3 Soldados)

Truck A 7,5 cm x L 8,0 cm x C 18 cm

Soldados A 5,4 cm x L 3,1 cm x C 1,9 cm

Plást. Encolhível...- Cód. 002 - 40 Und/Cx - EAN 7898005840027

Informações contidas no selo conforme portaria n°333/2012:

Registro: 001741/2019 - OCP0061

Demais informações: ***

ATENÇÃO! NÃO APROPRIADO PARA (CRIANÇAS) MENORES DE 03 ANOS POR CONTER PARTES PEQUENAS QUE PODEM SER ENGOLIDAS OU ASPIRADAS.*

RECOMENDADO PARA CRIANÇAS MAIORES DE 03 ANOS.

INDÚSTRIA BRASILEIRA

VALIDADE: INDETERMINADA MATERIAL: PLÁSTICO



www.apasplasticos.com.br

As cores dos produtos, bem como as ilustrações das embalagens e dos produtos são meramente ilustrativas.

Apas

Brinquedos e Utilidades

BRINQUEDOS



CAMINHÃO BASC. C/ MONSTRINHOS

(1 Caminhão Basculante + 3 Monstrinhos)

A 7,5 cm x L 8,0 cm x C 18 cm

Plást. Encolhível..... Cód. 019 - 40 Und/Cx - EAN 7898005840195

Informações contidas no selo conforme Portaria nº333/2012:

Registro: 001741/2019 - OCP0061

Demais informações: ***



TRUCK C/ APACHES

(1 Truck + 4 Apaches)

A 7,5 cm x L 8,0 cm x C 18 cm

Plást. Encolhível..... Cód. 013 - 40 Und/Cx - EAN 7898005840133

Informações contidas no selo conforme Portaria nº333/2012:

Registro: 001741/2019 - OCP0061

Demais informações: ***



TRUCK C/ HERÓIS

(1 Truck + 2 Heróis)

A 7,5 cm x L 8,0 cm x C 18 cm

Plást. Encolhível..... Cód. 026 - 40 Und/Cx - EAN 7898005840263

Informações contidas no selo conforme portaria nº333/2012:

Registro: 001741/2019 - OCP0061

Demais informações: ***



TRUCK C/ MALINHAS

(1 Truck + 2 Malinhas)

A 9,7 cm x L 8,0 cm x C 18 cm

Plást. Encolhível..... Cód. 074 - 40 Und/Cx - EAN 7898005840744

Informações contidas no selo conforme portaria nº333/2012:

Registro: 001741/2019 - OCP0061

Demais informações: ***

ATENÇÃO! NÃO APROPRIADO PARA (CRIANÇAS) MENORES DE 03 ANOS POR CONTER PARTES PEQUENAS QUE PODEM SER ENGOLIDAS OU ASPIRADAS.*

RECOMENDADO PARA CRIANÇAS MAIORES DE 03 ANOS.

INDÚSTRIA BRASILEIRA

VALIDADE: INDETERMINADA MATERIAL: PLÁSTICO



www.apasplasticos.com.br

As cores dos produtos, bem como as ilustrações das embalagens e dos produtos são meramente ilustrativas.

Apas

Brinquedos e Utilidades

BRINQUEDOS



LANÇAMENTO

TRUCK C/ MINI DINOS

(1 Truck + 3 Mini Dinos)

A 7,5 cm x L 8,0 cm x C 18 cm

Plást. Encolhível..... Cód. 016 - 40 Und/Cx - EAN 7898005840164

Informações contidas no selo conforme portaria n°333/2012:

Registro: 001741/2019 - OCP0061

Demais informações: ***



CAMINHÃO COM CAVALOS

A 7,5 cm x L 8,0 cm x C 18 cm

Plást. Encolhível - Cód. 006 - 40 Und/Cx - EAN 7898005840065

Solapa..... Cód. 106 - 40 Und/Cx - EAN 7898005841062

Informações contidas no selo conforme portaria n°333/2012:

Registro: 001741/2019 - OCP0061

Demais informações: ***



CAMINHÃO COM PIÃO

A 7,5 cm x L 8,0 cm x C 18 cm

Plást. Encolhível - Cód. 054 - 40 Und/Cx - EAN 7898005840546

Solapa..... Cód. 154 - 40 Und/Cx - EAN 7898005841543

Informações contidas no selo conforme portaria n°333/2012:

Registro: 001741/2019 - OCP0061

Demais informações: ***



CAMINHÃO COM BOLAS

A 7,5 cm x L 8,0 cm x C 18 cm

Plást. Encolhível - Cód. 029 - 40 Und/Cx - EAN 7898005840294

Solapa..... Cód. 129 - 40 Und/Cx - EAN 7898005841291

Informações contidas no selo conforme portaria n°333/2012:

Registro: 001742/2019 - OCP0061

Demais informações: ***

ATENÇÃO! NÃO APROPRIADO PARA (CRIANÇAS) MENORES DE 03 ANOS POR CONTER PARTES PEQUENAS QUE PODEM SER ENGOLIDAS OU ASPIRADAS.

RECOMENDÁVEL PARA CRIANÇAS MAIORES DE 03 ANOS.

INDÚSTRIA BRASILEIRA

VALIDADE: INDETERMINADA MATERIAL: PLÁSTICO



ATENÇÃO! NÃO APROPRIADO PARA (CRIANÇAS) MENORES DE 03 ANOS POR CONTER PARTES PEQUENAS QUE PODEM SER ENGOLIDAS OU ASPIRADAS.

RECOMENDÁVEL PARA CRIANÇAS MAIORES DE 03 ANOS.

RECOMENDÁVEL PARA CRIANÇAS MAIORES DE 03 ANOS.

INDÚSTRIA BRASILEIRA

VALIDADE: INDETERMINADA MATERIAL: PLÁSTICO



www.apasplasticos.com.br

As cores dos produtos, bem como as ilustrações das embalagens e dos produtos são meramente ilustrativas.

Apas

Brinquedos e Utilidades

BRINQUEDOS



LANÇAMENTO

FÓRMULA SPEED

A 4,8 cm x L 11,4 cm x C 20,3 cm

Plást. Encolhível..... Cód. 089 - 50 Und/Cx - EAN 7898005840898

Solapa..... Cód. 189 - 50 Und/Cx - EAN 7898005841895

Informações contidas no selo conforme Portaria nº333/2012:

Registro: 001741/2019 - OCP0061

Demais informações: ***



AVIÃO CAÇA/HÉLICE SOLAPA

Avião Super Caça A 6,0 cm x L 25 cm x C 20 cm

Avião Hélice A 7,5 cm x L 23 cm x C 20 cm

Solapa..... Cód. 185 - 16 Und/Cx - EAN 7898005841857

Informações contidas no selo conforme portaria nº333/2012:

Registro: 001741/2019 - OCP0061

Demais informações: ***



LANÇAMENTO

KIT RESGATE

(1 Truck + 1 Avião Super Caça)

Truck A 7,5 cm x L 8,0 cm x C 18,0 cm

Avião Super Caça A 6,0 cm x L 25,0 cm x C 20,0 cm

Solapa..... Cód. 107 - 16 Und/Cx - EAN 7898005841079

Informações contidas no selo conforme portaria nº333/2012:

Registro: 001741/2019 - OCP0061

Demais informações: ***

ATENÇÃO! NÃO APROPRIADO PARA (CRIANÇAS) MENORES DE 03 ANOS POR CONTER PARTES PEQUENAS QUE PODEM SER ENGOLIDAS OU ASPIRADAS.*

RECOMENDÁVEL PARA CRIANÇAS MAIORES DE 03 ANOS.

INDÚSTRIA BRASILEIRA

VALIDADE: INDETERMINADA MATERIAL: PLÁSTICO



www.apasplasticos.com.br

As cores dos produtos, bem como as ilustrações das embalagens e dos produtos são meramente ilustrativas.

Apas

Brinquedos e Utilidades

BRINQUEDOS



KIT TRANSPORTE

A 7,5 cm x L 8,0 cm x C 18 cm

Caminhão Basc. s/ pá + Caminhão c/ Cavalos

Cód. 032 - 16 Und/Cx - EAN 7898005840324

Informações contidas no selo conforme portaria n°333/2012:

Registro: 001741/2019 - OCP0061

Demais informações: ***



KIT CARRETO

A 7,5 cm x L 8,0 cm x C 18 cm

Caminhão + Caminhão Basc. s/ pá

Cód. 100 - 20 Und/Cx - EAN 7898005841000

Informações contidas no selo conforme portaria n°333/2012:

Registro: 001742/2019 - OCP0061

Demais informações: ***



KIT SEM LIMITE

Avião Caça Negro..... - A 6,0 cm x L 25 cm x C 20 cm +

Caminhão Basc. s/ pá - A 7,5 cm x L 8,0 cm x C 18 cm

Cód. 024 - 16 Und/Cx - EAN 7898005840249

Informações contidas no selo conforme portaria n°333/2012:

Registro: 001741/2019 - OCP0061

Demais informações: ***



KIT COLOSSO

Avião Super Caça - A 6,0 cm x L 25 cm x C 20 cm +

Caminhão - A 7,5 cm x L 8,0 cm x C 18 cm

Cód. 119 - 16 Und/Cx - EAN 7898005841192

Informações contidas no selo conforme portaria n°333/2012:

Registro: 001741/2019 - OCP0061

Demais informações: ***

ATENÇÃO! NÃO APROPRIADO PARA (CRIANÇAS) MENORES DE 03 ANOS POR CONTER PARTES PEQUENAS QUE PODEM SER ENGOLIDAS OU ASPIRADAS.*

RECOMENDÁVEL PARA CRIANÇAS MAIORES DE 03 ANOS.

INDÚSTRIA BRASILEIRA

VALIDADE: INDETERMINADA MATERIAL: PLÁSTICO



www.apasplasticos.com.br

As cores dos produtos, bem como as ilustrações das embalagens e dos produtos são meramente ilustrativas.

Apas

Brinquedos e Utilidades

BRINQUEDOS



CAMINHÃO BASCULANTE INFANTIL C/ BALDE

A 21,5 cm x L 14 cm x C 27 cm

Plást. Encolhível - Cód. 068 - 6 Und/Cx - EAN 7898005840683

Informações contidas no selo conforme portaria n°333/2012:

Registro: 001743/2019 - OCP0061

Demais informações: **



CAMINHÃO BASCULANTE INFANTIL

A 14,5 cm x L 14 cm x C 27 cm

Plást. Encolhível - Cód. 066 - 9 Und/Cx - EAN 7898005840669

Informações contidas no selo conforme portaria n°333/2012:

Registro: 001743/2019 - OCP0061

Demais informações: **



CAMINHÃO BASCULANTE INFANTIL C/ KIT

A 14,5 cm x L 14 cm x C 27 cm

Plást. Encolhível - Cód. 067 - 9 Und/Cx - EAN 7898005840676

Informações contidas no selo conforme portaria n°333/2012:

Registro: 001743/2019 - OCP0061

Demais informações: **



CAMINHÃO BASC. INF. C/ FERRAMENTAS

(1 Caminhão + 3 Ferramentas)

A 14,5 cm x L 14 cm x C 27 cm

Plást. Encolhível..... - Cód. 072 - 9 Und/Cx - EAN 7898005840720

Informações contidas no selo conforme portaria n°333/2012:

Registro: 001742/2019 - OCP0061

Demais informações: ***

**

"BRINQUEDO SEM RESTRIÇÃO DE FAIXA ETÁRIA."
"RECOMENDADO PARA CRIANÇAS MAIORES DE 18 MESES."
INDÚSTRIA BRASILEIRA
VALIDADE: INDETERMINADA MATERIAL: PLÁSTICO

ATENÇÃO! NÃO APROPRIADO PARA (CRIANÇAS) MENORES DE 03 ANOS POR CONTER PARTES PEQUENAS QUE PODEM SER ENGOLIDAS OU ASPIRADAS."
"RECOMENDADO PARA CRIANÇAS MAIORES DE 03 ANOS."
INDÚSTRIA BRASILEIRA
VALIDADE: INDETERMINADA MATERIAL: PLÁSTICO



www.apasplasticos.com.br

As cores dos produtos, bem como as ilustrações das embalagens e dos produtos são meramente ilustrativas.



LANÇAMENTO

CAM. BASC. INF. C/ FORMAS DE AREIA

(1 Caminhão + 4 Formas de areia)

A 14,5 cm x L 14 cm x C 27 cm

Plást. Encolhível..... Cód. 073 - 9 Und/Cx - EAN 7898005840737

Informações contidas no selo conforme portaria n°333/2012:

Registro: 001743/2019 - OCP0061

Demais informações: **

CAMINHÃO BASCULANTE INFANTIL C/ KIT F

A 14,5 cm x L 14 cm x C 27 cm

Plást. Encolhível - Cód. 767 - 9 Und/Cx - EAN 7898005847675

Informações contidas no selo conforme portaria n°333/2012:

Registro: 001743/2019 - OCP0061

Demais informações: **



CAMINHÃO BASCULANTE INFANTIL F

A 14,5 cm x L 14 cm x C 27 cm

Plást. Encolhível - Cód. 766 - 9 Und/Cx - EAN 7898005847668

Informações contidas no selo conforme portaria n°333/2012:

Registro: 001743/2019 - OCP0061

Demais informações: **

CAMINHÃO BASCULANTE INFANTIL C/ BALDE F

A 21,5 cm x L 14 cm x C 27 cm

Plást. Encolhível - Cód. 768 - 6 Und/Cx - EAN 7898005847682

Informações contidas no selo conforme portaria n°333/2012:

Registro: 001743/2019 - OCP0061

Demais informações: **



**

"BRINQUEDO SEM RESTRIÇÃO DE FAIXA ETÁRIA"

"RECOMENDADO PARA CRIANÇAS MAIORES DE 18 MESES"

INDÚSTRIA BRASILEIRA

VALIDADE: INDETERMINADA MATERIAL: PLÁSTICO



KIT PRAIA

A 15 cm x D 13 cm

Solapa - Cód. 170 - 32 Und/Cx - EAN 7898005841703

Informações contidas no selo conforme portaria nº333/2012:

Registro: 001743/2019 - OCP0061

Demais informações: **



LANÇAMENTO

BALDE DE PRAIA C/ FORMAS DE AREIA

(1 Balde + 1 Peneira + 1 Pá + 1 Rastelo + 3 Formas de areia)

A 21,0 cm x D 13,0 cm

Rede.....- Cód. 301 - 16 Und/Cx - EAN 7898005843011

Informações contidas no selo conforme portaria nº333/2012:

Registro: 001743/2019 - OCP0061

Demais informações: **

BALDE DE PRAIA

A 21 cm x D 13 cm

Rede - Cód. 300 - 16 Und/Cx - EAN 7898005843004

Informações contidas no selo conforme portaria nº333/2012:

Registro: 001743/2019 - OCP0061

Demais informações: **



KIT BASCULANTE C/ BALDE

(1 Balde + 1 Peneira + 1 Pá + 1 Rastelo + 1 Caminhão Basculante c/ Pá)

A 21,8 cm x D 13 cm

Balde de Praia A 21 cm x D 13 cm

Caminhão A 7,5 cm x L 8,0 cm x C 18 cm

Rede.....- Cód. 310 - 15 Und/Cx - EAN 7898005843103

Solapa.....- Cód. 110 - 15 Und/Cx - EAN 7898005841109

Informações contidas no selo conforme portaria nº333/2012:

Registro: 001742/2019 - OCP0061

Demais informações: ***



**

"BRINQUEDO SEM RESTRIÇÃO DE FAIXA ETÁRIA."
"RECOMENDADO PARA CRIANÇAS MAIORES DE 18 MESES."
INDÚSTRIA BRASILEIRA
VALIDADE: INDETERMINADA MATERIAL: PLÁSTICO

"ATENÇÃO! NÃO APROPRIADO PARA (CRIANÇAS) MENORES DE 03 ANOS POR CONTER PARTES PEQUENAS QUE PODER SER ENGOLIDAS OU ASPIRADAS."
"RECOMENDÁVEL PARA CRIANÇAS MAIORES DE 03 ANOS."
INDÚSTRIA BRASILEIRA
VALIDADE: INDETERMINADA MATERIAL: PLÁSTICO



Apas

Brinquedos e Utilidades

BRINQUEDOS



PANELINHA UNIDADE*

(1 Panela c/ Tampa)

Plást. Encothivel..... - Cód. 069 - 75 Und/Cx - EAN 7898005840690

Informações contidas no selo conforme Portaria n°333/2012:

Registro: 001744/2019 - OCP0061

Demais informações: ***



KIT PANELA C/ BALDE

(1 Balde + 1 Peneira + 1 Pá + 1 Rastelo + 1 Panela c/ Tampa + 3 Talheres)

A 17,0 cm x D 13,0 cm

Rede..... Cód. 390 - 15 Und/Cx - EAN 7898005843905

Solapa..... Cód. 190 - 15 Und/Cx - EAN 7898005841901

Informações contidas no selo conforme portaria n°333/2012:

Registro: 001743/2019 - OCP0061

Demais informações: **



PANELA*

(1 Panela c/ Tampa + 3 Talheres)

Solapa..... - Cód. 180 - 56 Und/Cx - EAN 7898005841802

Informações contidas no selo conforme portaria n°333/2012:

Registro: 001744/2019 - OCP0061

Demais informações: ***



JOGO 2 PANELAS*

(2 Panelas c/ Tampas + 3 Talheres)

Solapa..... - Cód. 181 - 32 Und/Cx - EAN 7898005841819

Informações contidas no selo conforme portaria n°333/2012:

Registro: 001744/2019 - OCP0061

Demais informações: ***

**

"BRINQUEDO SEM RESTRIÇÃO DE FAIXA ETÁRIA."
"RECOMENDADO PARA CRIANÇAS MAIORES DE 18 MESES."
INDÚSTRIA BRASILEIRA
VALIDADE: INDETERMINADA MATERIAL: PLÁSTICO

ATENÇÃO! NÃO APROPRIADO PARA (CRIANÇAS) MENORES DE 03 ANOS POR CONTER PARTES PEQUENAS QUE PODER SER ENGOLIDAS OU ASPIRADAS.
"RECOMENDADO PARA CRIANÇAS MAIORES DE 03 ANOS."
INDÚSTRIA BRASILEIRA
VALIDADE: INDETERMINADA MATERIAL: PLÁSTICO



www.apasplasticos.com.br

As cores dos produtos, bem como as ilustrações das embalagens e dos produtos são meramente ilustrativas.

Apas

Brinquedos e Utilidades

BRINQUEDOS



JOGO 3 PANELAS*

(3 Panelas c/ Tampas)

Solapa..... - Cód. 182 - 20 Und/Cx - EAN 7898005841826

Informações contidas no selo conforme portaria n°333/2012:

Registro: 001744/2019 - OCP0061

Demais informações: ***

PANELA C/ ALIMENTO*

(1 Panela s/ Tampa + 3 Talheres + 1 Alimento)

Solapa..... - Cód. 187 - 56 Und/Cx - EAN 7898005841871

Informações contidas no selo conforme portaria n°333/2012:

Registro: 001744/2019 - OCP0061

Demais informações: ***



2 PANELAS C/ ALIMENTOS*

(2 Panelas s/ Tampas + 3 Talheres + 2 Alimentos)

Solapa..... - Cód. 177 - 32 Und/Cx - EAN 7898005841772

Informações contidas no selo conforme portaria n°333/2012:

001744/2019 - OCP0061

Demais informações: ***



ATENÇÃO! NÃO APROPRIADO PARA (CRIANÇAS) MENORES DE 03 ANOS POR CONTER PARTES PEQUENAS QUE PODEM SER ENGOLIDAS OU ASPIRADAS.*

RECOMENDÁVEL PARA CRIANÇAS MAIORES DE 03 ANOS.

INDÚSTRIA BRASILEIRA

VALIDADE: INDETERMINADA MATERIAL: PLÁSTICO



www.apasplasticos.com.br

As cores dos produtos, bem como as ilustrações das embalagens e dos produtos são meramente ilustrativas.

Apas

Brinquedos e Utilidades

BRINQUEDOS



PANELA C/ CAIXINHA*

(1 Panela s/ Tampa + 3 Talheres + 1 Caixainha)

Solapa..... - Cód. 179 - 56 Und/Cx - EAN 7898005841796

Informações contidas no selo conforme portaria n°333/2012:

Registro: 001744/2019 - OCP0061

Demais informações: ***



JOGO DE CHÁ*

(5 Xicaras + 5 Pires + 1 Bandeja)

A 2,9 cm x L 12,7 cm x C 20,0 cm

Plást. Encolhível..... Cód. 076 - 60 Und/Cx - EAN 7898005840766

Informações contidas no selo conforme portaria n°333/2012:

Registro: 001744/2019 - OCP0061

Demais informações: ***



2 PANELAS C/ CAIXINHAS*

(2 Panelas s/ Tampas + 3 Talheres + 2 Caixainhas)

Solapa..... - Cód. 178 - 32 Und/Cx - EAN 7898005841789

Informações contidas no selo conforme Portaria n°333/2012:

Registro: 001744/2019 - OCP0061

Demais informações: ***



JOGO DE CHÁ C/ CAIXINHA*

(4 Xicaras + 4 Pires + 1 Caixainha + 1 Bandeja)

A 2,9 cm x L 12,7 cm x C 20,0 cm

Plást. Encolhível..... Cód. 088 - 60 Und/Cx - EAN 7898005840881

Informações contidas no selo conforme portaria n°333/2012:

Registro: 001744/2019 - OCP0061

Demais informações: ***

ATENÇÃO!

NÃO APROPRIADO PARA (CRIANÇAS) MENORES DE 03 ANOS POR CONTER PARTES PEQUENAS QUE PODEM SER ENGOLIDAS OU ASPIRADAS.*

RECOMENDÁVEL PARA CRIANÇAS MAIORES DE 03 ANOS.

INDÚSTRIA BRASILEIRA

VALIDADE: INDETERMINADA MATERIAL: PLÁSTICO



www.apasplasticos.com.br

As cores dos produtos, bem como as ilustrações das embalagens e dos produtos são meramente ilustrativas.

***INFORMAÇÕES ADICIONAIS SOBRE OS PRODUTOS**

- Panelas
(Sortidas F/P/M/G)
Panela F - A 5,5 cm x C 17,0 cm x D 10,0 cm
Panela P - A 6,5 cm x D 10,0 cm
Panela M - A 7,5 cm x D 10,0 cm
Panela G - A 8,5 cm x D 10,0 cm
- Talheres
(1 Concha/1 Colher/1 Espátula Vazada)
C 13,5 cm x L 4,0 cm
- Caixinhas
(Sortidas Biscoito/Milho/Ervilha/Leite/Tomate)
A 6,0 x L 4,5 x C 2,0 cm
- Alimentos
(Sortidos 1 Frango/2 Milhos/2 Salsichas/1 Ovo Aberto + 1 Ovo fechado)
Milho - A 1,7 x L 3,1 x C 4,5 cm
Frango - A 3,2 x L 4,5 x C 7,6 cm
Salsicha - D 1,5 x C 5,9 cm
Ovo Aberto - A 1,3 x D 5,3 cm
Ovo Fechado - A 4,0 x D 2,7 cm
- Bandeja - A 1,0 cm x L 12,7 cm x C 20,0 cm
- Xicara - A 2,4 cm x L 3,8 cm x D 3,0 cm
- Pires - D 5,4 cm

Apas

Brinquedos e Utilidades

MINI BRINQUEDOS



PIÃO

A 5,5 cm X D 4,7 cm

Solapa c/ 06 - Cód 055 - 40 Und/Cx - EAN 7898005840553

Informações contidas no selo conforme portaria n°333/2012:

Registro: 001741/2019 - OCP0061

Demais informações: ***



BOLAS

D 3,5 cm

Solapa c/ 10 - Cód. 113 - 40 Und/Cx - EAN 7898005841130

Informações contidas no selo conforme portaria n°333/2012:

Registro: 001742/2019 - OCP0061

Demais informações: ****



CAVALOS

A 5,0 cm X C 9,5 cm

Solapa c/ 20..... Cód. 008 - 20 Und/Cx - EAN 7898005840089

Solapa c/ 10..... Cód. 108 - 40 Und/Cx - EAN 7898005841086

Embalagem Flexível c/5 - Cód. 600 - 72 Und/Cx - EAN 7898005846005

Informações contidas no selo conforme portaria n°333/2012:

Registro: 001741/2019 - OCP0061

Demais informações: ***



BOIS

A 4,8 cm x C 8,9 cm

Solapa c/ 20..... Cód. 123 - 20 Und/Cx - EAN 7898005841239

Solapa c/ 10..... Cód. 122 - 40 Und/Cx - EAN 7898005841222

Embalagem Flexível c/5 - Cód. 622 - 72 Und/Cx - EAN 7898005846227

Informações contidas no selo conforme portaria n°333/2012:

Registro: 001741/2019 - OCP0061

Demais informações: ***

ATENÇÃO! NÃO APROPRIADO PARA (CRIANÇAS) MENORES DE 03 ANOS POR CONTER PARTES PEQUENAS QUE PODEM SER ENGOLIDAS OU ASPIRADAS.

RECOMENDÁVEL PARA CRIANÇAS MAIORES DE 03 ANOS.

INDÚSTRIA BRASILEIRA

VALIDADE: INDETERMINADA MATERIAL: PLÁSTICO



ATENÇÃO! NÃO APROPRIADO PARA (CRIANÇAS) MENORES DE 03 ANOS POR CONTER PARTES PEQUENAS QUE PODEM SER ENGOLIDAS OU ASPIRADAS.



ATENÇÃO! NÃO RECOMENDÁVEL PARA CRIANÇAS MENORES DE 3 (TRÊS) ANOS POR CONTER BOLINHA(S) QUE PODE(M) CAUSAR RISCO DE ASFIXIA.*

RECOMENDÁVEL PARA CRIANÇAS MAIORES DE 03 ANOS.

INDÚSTRIA BRASILEIRA

VALIDADE: INDETERMINADA MATERIAL: PLÁSTICO

www.apasplasticos.com.br

As cores dos produtos, bem como as ilustrações das embalagens e dos produtos são meramente ilustrativas.

Apas

Brinquedos e Utilidades

MINI BRINQUEDOS



MONSTRINHOS

A 5,0 cm x L 4,0 cm x C 1,0 cm
Solapa c/ 10..... Cód. 120 - 90 Und/Cx - EAN 7898005841208
Solapa c/ 20..... Cód. 121 - 60 Und/Cx - EAN 7898005841215
Informações contidas no selo conforme portaria nº333/2012:
Registro: 001741/2019 - OCP0061
Demais informações: ***

HERÓIS

A 7,0 cm x L 3,5 cm x C 2,0 cm
Solapa c/ 10..... Cód. 101 - 50 Und/Cx - EAN 7898005841017
Solapa c/ 20..... Cód. 102 - 30 Und/Cx - EAN 7898005841024
Informações contidas no selo conforme portaria nº333/2012:
Registro: 001741/2019 - OCP0061
Demais informações: ***



APACHES

A 4,0 cm x L 4,0 cm x C 1,5 cm
Solapa c/ 10..... Cód. 132 - 100 Und/Cx - EAN 7898005841321
Solapa c/ 20..... Cód. 133 - 70 Und/Cx - EAN 7898005841338
Informações contidas no selo conforme Portaria nº333/2012:
Registro: 001741/2019 - OCP0061
Demais informações: ***

ATENÇÃO! NÃO APROPRIADO PARA (CRIANÇAS) MENORES DE 03 ANOS POR CONTER PARTES PEQUENAS QUE PODEM SER ENGOLIDAS OU ASPIRADAS.*

RECOMENDÁVEL PARA CRIANÇAS MAIORES DE 03 ANOS.

INDÚSTRIA BRASILEIRA

VALIDADE: INDETERMINADA MATERIAL: PLÁSTICO



www.apasplasticos.com.br

As cores dos produtos, bem como as ilustrações das embalagens e dos produtos são meramente ilustrativas.

Apas

Brinquedos e Utilidades

MINI BRINQUEDOS



LANÇAMENTO

MINI DINOS

A 4,2 cm x L 1,5 cm x C 7,5 cm

Solapa c/ 10..... Cód. 130 - 85 Und/Cx - EAN 7898005841307

Solapa c/ 20..... Cód. 131 - 50 Und/Cx - EAN 7898005841314

Informações contidas no selo conforme portaria n°333/2012:

Registro: 001741/2019 - OCP0061

Demais informações: ***

MINI DOGS

A 3,0 cm x L 1,0 cm x C 3,5 cm

Solapa c/ 10..... Cód. 124 - EAN 7898005841246

Solapa c/ 20..... Cód. 125 - EAN 7898005841253

Informações contidas no selo conforme portaria n°333/2012:

Registro: 001741/2019 - OCP0061

Demais informações: ***



MINI FERRAMENTAS

A 2,5 cm x L 7,5 cm x C 0,3 cm

Solapa c/ 15..... Cód. 156 - 110 Und/Cx - EAN 7898005841567

Solapa c/ 25..... Cód. 157 - 90 Und/Cx - EAN 7898005841574

Informações contidas no selo conforme portaria n°333/2012:

Registro: 000866/2021 - OCP0061

Demais informações: ***

ATENÇÃO! NÃO APROPRIADO PARA (CRIANÇAS) MENORES DE 03 ANOS POR CONTER PARTES PEQUENAS QUE PODEM SER ENGOLIDAS OU ASPIRADAS.*

RECOMENDAVEL PARA CRIANÇAS MAIORES DE 03 ANOS.

INDÚSTRIA BRASILEIRA

VALIDADE: INDETERMINADA MATERIAL: PLÁSTICO



www.apasplasticos.com.br

As cores dos produtos, bem como as ilustrações das embalagens e dos produtos são meramente ilustrativas.

Apas

Brinquedos e Utilidades

MINI BRINQUEDOS



MALINHAS

A 5,8 cm x L 6,3 cm x C 2,4 cm

Solapa c/ 2..... Cód. 136 - 65 Und/Cx - EAN 7898005841369

Solapa c/ 6..... Cód. 137 - 24 Und/Cx - EAN 7898005841376

Informações contidas no selo conforme portaria n°333/2012:

Registro: 000866/2021 - OCP0061

Demais informações: ***



BOLSINHAS

A 5,0 cm x L 4,3 cm x C 1,9 cm

Solapa c/ 10..... Cód. 138 - 60 Und/Cx - EAN 7898005841383

Solapa c/ 20..... Cód. 139 - 35 Und/Cx - EAN 7898005841390

Informações contidas no selo conforme portaria n°333/2012:

Registro: 000866/2021 - OCP0061

Demais informações: ***



ESCOVINHAS

A 1,0 cm x L 1,8 cm x C 7,4 cm

Solapa c/ 15..... Cód. 140 - 80 Und/Cx - EAN 7898005841406

Solapa c/ 25..... Cód. 141 - 50 Und/Cx - EAN 7898005841413

Informações contidas no selo conforme Portaria n°333/2012:

Registro: 000866/2021 - OCP0061

Demais informações: ***



BATE PALMA

A 14,0 cm x L 6,4 cm x C 0,5 cm

Solapa c/ 4..... Cód. 134 - 32 Und/Cx - EAN 7898005841345

Solapa c/ 8..... Cód. 135 - 20 Und/Cx - EAN 7898005841352

Informações contidas no selo conforme Portaria n°333/2012:

Registro: 000855/2021 - OCP0061

Demais informações: ***

ATENÇÃO! NÃO APROPRIADO PARA (CRIANÇAS) MENORES DE 03 ANOS POR CONTER PARTES PEQUENAS QUE PODEM SER ENGOLIDAS OU ASPIRADAS.*

RECOMENDÁVEL PARA CRIANÇAS MAIORES DE 03 ANOS.

INDÚSTRIA BRASILEIRA

VALIDADE: INDETERMINADA MATERIAL: PLÁSTICO



www.apasplasticos.com.br

As cores dos produtos, bem como as ilustrações das embalagens e dos produtos são meramente ilustrativas.

Apas

Brinquedos e Utilidades

MINI BRINQUEDOS



PINOS DE MONTAR

Pino GA 3,4 cm x D 0,8 cm

Pino MA 2,7 cm x D 0,8 cm

Pino PA 1,9 cm x D 0,8 cm

Solapa c/ 30..... Cód. 191 - 110 Und/Cx - EAN 7898005841918

Solapa c/ 90..... Cód. 192 - 060 Und/Cx - EAN 7898005841925

Informações contidas no selo conforme portaria n°333/2012:

Registro: 001648/2022 - OCP0061

Demais informações: ***



PINOS DE MONTAR

A 10,2 cm x D 9,1 cm

Pote c/ 180..... Cód. 700 - 022 Und/Cx - EAN 7898005847002

Informações contidas no selo conforme portaria n°333/2012:

Registro: 001648/2022 - OCP0061

Demais informações: ***

PINOS DE MONTAR

A 16,5 cm x D 9,8 cm

Pote c/ 330..... Cód. 701 - 024 Und/Cx - EAN 7898005847019

Informações contidas no selo conforme Portaria n°333/2012:

Registro: 001648/2022 - OCP0061

Demais informações: ***



ATENÇÃO! NÃO APROPRIADO PARA (CRIANÇAS) MENORES DE 03 ANOS POR CONTER PARTES PEQUENAS QUE PODEM SER ENGOLIDAS OU ASPIRADAS.*

RECOMENDÁVEL PARA CRIANÇAS MAIORES DE 03 ANOS.

INDÚSTRIA BRASILEIRA

VALIDADE: INDETERMINADA MATERIAL: PLÁSTICO



www.apasplasticos.com.br

As cores dos produtos, bem como as ilustrações das embalagens e dos produtos são meramente ilustrativas.

Apas ÓCULOS PARA FESTA

Brinquedos e Utilidades



ÓCULOS BOLA

A 6,5 cm x L 13,8 cm x C 15,0 cm

Solapa c/ 06.....- Cód. 200 - 20 Und/Cx - EAN 7898005842007

Informações contidas no selo conforme Portaria n°333/2012:

Registro: 001651/2022 - OCP0061

Demais informações: ***



ÓCULOS BORBOLETA

A 8,3 cm x L 17,5 cm x C 14,5 cm

Solapa c/ 06.....- Cód. 201 - 22 Und/Cx - EAN 7898005842014

Informações contidas no selo conforme Portaria n°333/2012:

Registro: 001651/2022 - OCP0061

Demais informações: ***



ÓCULOS CORAÇÃO

A 6,1 cm x L 13,5 cm x C 14,5 cm

Solapa c/ 06.....- Cód. 202 - 32 Und/Cx - EAN 7898005842021

Informações contidas no selo conforme portaria n°333/2012:

Registro: 001651/2022 - OCP0061

Demais informações: ***

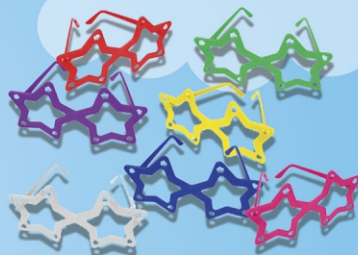

ÓCULOS ESTRELA

A 8,4 cm x L 15,0 cm x C 14,5 cm

Solapa c/ 06.....- Cód. 203 - 24 Und/Cx - EAN 7898005842038

Informações contidas no selo conforme portaria n°333/2012:

Registro: 001651/2022 - OCP0061

Demais informações: ***

ATENÇÃO! NÃO APROPRIADO PARA (CRIANÇAS) MENORES DE 03 ANOS POR CONTER PARTES PEQUENAS QUE PODEM SER ENGOLIDAS OU ASPIRADAS.

RECOMENDADO PARA CRIANÇAS MAIORES DE 03 ANOS.

INDÚSTRIA BRASILEIRA

VALIDADE: INDETERMINADA MATERIAL: PLÁSTICO



www.apasplasticos.com.br

As cores dos produtos, bem como as ilustrações das embalagens e dos produtos são meramente ilustrativas.

Apas ÓCULOS PARA FESTA

Brinquedos e Utilidades



ÓCULOS EXTRATERRESTRE

A 7,0 cm x L 14,0 cm x C 14,5 cm

Solapa c/ 06..... Cód. 204 - 30 Und/Cx - EAN 7898005842045

Informações contidas no selo conforme Portaria nº333/2012:

Registro: 001651/2022 - OCP0061

Demais informações: ***



ÓCULOS GATINHA

A 5,5 cm x L 20,5 cm x C 14,5 cm

Solapa c/ 06..... Cód. 205 - 30 Und/Cx - EAN 7898005842052

Informações contidas no selo conforme Portaria nº333/2012:

Registro: 001651/2022 - OCP0061

Demais informações: ***



ÓCULOS PERSIANA

A 4,4 cm x L 12,5 cm x C 14,5 cm

Solapa c/ 06..... Cód. 206 - 25 Und/Cx - EAN 7898005842069

Informações contidas no selo conforme portaria nº333/2012:

Registro: 001651/2022 - OCP0061

Demais informações: ***



ÓCULOS ZOIÃO

A 8,8 cm x L 14,8 cm x C 14,5 cm

Solapa c/ 06..... Cód. 207 - 24 Und/Cx - EAN 7898005842076

Informações contidas no selo conforme portaria nº333/2012:

Registro: 001651/2022 - OCP0061

Demais informações: ***

ATENÇÃO! NÃO APROPRIADO PARA (CRIANÇAS) MENORES DE 03 ANOS POR CONTER PARTES PEQUENAS QUE PODEM SER ENGOLIDAS OU ASPIRADAS.*

RECOMENDADO P/ PARA CRIANÇAS MAIORES DE 03 ANOS.

INDÚSTRIA BRASILEIRA

VALIDADE: INDETERMINADA MATERIAL: PLÁSTICO



www.apasplasticos.com.br

As cores dos produtos, bem como as ilustrações das embalagens e dos produtos são meramente ilustrativas.



LANÇAMENTO

KIT FOLIA C/ ÓCULOS BOLA

(1 Óculos Bola + 1 Bate Palma + 1 Corneta)
Bate Palma A 14,0 cm x L 6,4 cm x C 0,5 cm
Óculos Bola A 6,5 cm x L 13,8 cm x C 15 cm
Corneta A 5,5 cm x L 3,2 cm x C 3,2 cm

Solapa..... Cód. 210 - 40 Und/Cx - EAN 7898005842106

Informações contidas no selo conforme Portaria n°333/2012:

Registro: 000855/2021 - OCP0061

Demais informações: ***



LANÇAMENTO

KIT FOLIA C/ ÓCULOS CORAÇÃO

(1 Óculos Coração + 1 Bate Palma + 1 Corneta)
Bate Palma A 14,0 cm x L 6,4 cm x C 0,5 cm
Óculos Coração A 6,1 cm x L 13,5 cm x C 14,5 cm
Corneta A 5,5 cm x L 3,2 cm x C 3,2 cm

Solapa..... Cód. 211 - 55 Und/Cx - EAN 7898005842113

Informações contidas no selo conforme Portaria n°333/2012:

Registro: 000855/2021 - OCP0061

Demais informações: ***



LANÇAMENTO

KIT FOLIA C/ ÓCULOS GATINHA

(1 Óculos Gatinha + 1 Bate Palma + 1 Corneta)
Bate Palma A 14,0 cm x L 6,4 cm x C 0,5 cm
Óculos Gatinha A 5,5 cm x L 20,5 cm x C 14,5 cm
Corneta A 5,5 cm x L 3,2 cm x C 3,2 cm

Solapa..... Cód. 212 - 45 Und/Cx - EAN 7898005842120

Informações contidas no selo conforme portaria n°333/2012:

Registro: 000855/2021 - OCP0061

Demais informações: ***



LANÇAMENTO

KIT FOLIA C/ ÓCULOS EXTRATERRESTRE

(1 Óculos Extraterrestre + 1 Bate Palma + 1 Corneta)
Bate Palma A 14,0 cm x L 6,4 cm x C 0,5 cm
Óculos Extraterrestre A 7,0 cm x L 14,0 cm x C 14,5 cm
Corneta A 5,5 cm x L 3,2 cm x C 3,2 cm

Solapa..... Cód. 213 - 50 Und/Cx - EAN 7898005842137

Informações contidas no selo conforme portaria n°333/2012:

Registro: 000855/2021 - OCP0061

Demais informações: ***

ATENÇÃO! NÃO APROPRIADO PARA (CRIANÇAS) MENORES DE 03 ANOS POR CONTER PARTES PEQUENAS QUE PODEM SER ENGOLIDAS OU ASPIRADAS.

RECOMENDADA P/ PARA CRIANÇAS MAIORES DE 03 ANOS.

INDÚSTRIA BRASILEIRA

VALIDADE: INDETERMINADA MATERIAL: PLÁSTICO



Apas

Brinquedos e Utilidades

UTILIDADES



CANECA

A 8,0 cm x D 7,5 cm - 300 ml

Granel.....- Cód. 025 - 120 Und/Cx - EAN 7898005840256



CANECA INFANTIL

A 11 cm x D 7,5 cm

Solapa - Cód. 160 - 30 Und/Cx - EAN 7898005841604

Granel - Cód. 060 - 30 Und/Cx - EAN 7898005840607



COPO

A 8,2 cm x D 7,3 cm - 245 ml

Granel - Cód. 020 - 120 Und/Cx - EAN 7898005840201



COPO INFANTIL

A 13 cm x D 7,5 cm

Solapa - Cód. 161 - 24 Und/Cx - EAN 7898005841611

Granel - Cód. 061 - 32 Und/Cx - EAN 7898005840614



PRATO

A 3,5 cm x D 22 cm - 500 ml

Granel - Cód. 021 - 120 Und/Cx - EAN 7898005840218

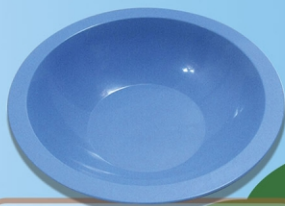

PRATO FUNDO

A 4,2 cm x D 17 cm - 500 ml

Granel - Cód. 050 - 150 Und/Cx - EAN 7898005840508

www.apasplasticos.com.br

As cores dos produtos, bem como as ilustrações das embalagens e dos produtos são meramente ilustrativas.



COLHER

L 3,5 cm x C 16 cm

Solapa c/ 024 unid. - Cód. 143 - 50 Und/Cx - EAN 7898005841437

Granel..... Cód. 044 - 1400 Und/Cx - EAN 7898005840447



KIT COMPLETO

Plást. Encolhível - Cód. 049 - 16 Und/Cx - EAN 7898005840492

Solapa..... Cód. 149 - 16 Und/Cx - EAN 7898005841499

Granel..... Cód. 051 - 65 Und/Cx - EAN 7898005840515



KIT INFANTIL COM CANECA

Plást. Encolhível... Cód. 063 - 24 Und/Cx - EAN 7898005840638

Solapa..... Cód. 162 - 24 Und/Cx - EAN 7898005841628

Granel..... Cód. 062 - 60 Und/Cx - EAN 7898005840621



KIT INFANTIL COM COPO

Plást. Encolhível... Cód. 065 - 24 Und/Cx - EAN 7898005840652

Solapa..... Cód. 163 - 24 Und/Cx - EAN 7898005841635

Granel..... Cód. 064 - 60 Und/Cx - EAN 7898005840645



KIT ALIMENTO COM CANECA

Plást. Encolhível - Cód. 027 - 18 Und/Cx - EAN 7898005840270

Solapa..... Cód. 127 - 18 Und/Cx - EAN 7898005841277

Granel..... Cód. 042 - 75 Und/Cx - EAN 7898005840423



KIT PRATO FUNDO

Plást. Encolhível - Cód. 048 - 24 Und/Cx - EAN 7898005840485

Granel..... Cód. 052 - 80 Und/Cx - EAN 7898005840522

Apas

Brinquedos e Utilidades

UTILIDADES

LANÇAMENTO



MALETINHA

A 13,6 cm x L 12,8 cm x C 6,9 cm

Plást. Encothivel..... Cód. 075 - 36 Und/Cx - EAN 7898005840751



LANÇAMENTO

BALDE DE PIPOCA 1L

A 13,4 cm x D 12,6 - 1000 ml

Granel Cód. 036 - 55 Und/Cx - EAN 7898005840362

LANÇAMENTO

BALDE DE PIPOCA 1,6L

A 11,7 cm x D 15,3 - 1600 ml

Granel Cód. 037 - 25 Und/Cx - EAN 7898005840379



www.apasplasticos.com.br

As cores dos produtos, bem como as ilustrações das embalagens e dos produtos são meramente ilustrativas.



PENTE RETO

L 4,0 cm x C 18,9 cm

Solapa c/12 - Cód. 506 - 50 Und/Cx - EAN 7898005845060

Solapa c/24 - Cód. 507 - 28 Und/Cx - EAN 7898005845077

Granel..... Cód. 511 - 600 Und/Cx - EAN 7898005845114



ESCOVA OVAL

L 7,5 cm x C 10,0 cm x A 1 cm

Plást. Encolhível c/12 - Cód. 521 - 36 Und/Cx - EAN 7898005845213

Plást. Encolhível c/24 - Cód. 522 - 18 Und/Cx - EAN 7898005845220



PENTE CABO

L 4,5 cm x C 21,8 cm

Solapa c/12 - Cód. 500 - 40 Und/Cx - EAN 7898005845008

Solapa c/24 - Cód. 501 - 20 Und/Cx - EAN 7898005845015

Granel..... Cód. 504 - 450 Und/Cx - EAN 7898005845046

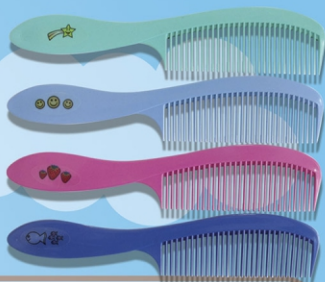

PENTE CABO INFANTIL

L 4,5 cm x C 21,8 cm

Solapa c/12..... Cód. 502 - 40 Und/Cx - EAN 7898005845022

Solapa c/24..... Cód. 503 - 20 Und/Cx - EAN 7898005845039

Granel..... Cód. 505 - 450 Und/Cx - EAN 7898005845053

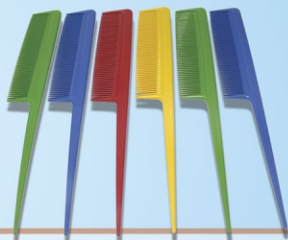

PENTE FINO

L 3,0 cm x C 21,8 cm

Solapa c/12 - Cód. 515 - 60 Und/Cx - EAN 7898005845152

Solapa c/24 - Cód. 516 - 35 Und/Cx - EAN 7898005845169

Granel..... Cód. 519 - 750 Und/Cx - EAN 7898005845190

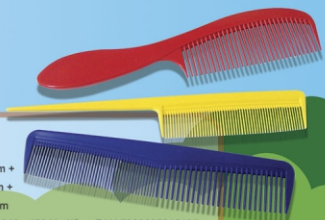

KIT 3 PENTES RFC

Pente Reto L 4,0 cm x C 18,9 cm +

Pente Fino L 3,0 cm x C 21,8 cm +

Pente Cabo L 4,5 cm x C 21,8 cm

Embalagem Flexível c/3 - Cód. 610 - 150 Und/Cx - EAN 7898005846104



Apas



APAS - Indústria e Comércio de Plásticos LTDA.
Rua João Almeida Sampaio, 119B - Chácara São João
São Paulo - SP - CEP: 05110-010 - Tel: 11 3976-4945
Fax: 11 3992-5694 - CNPJ 56.324.049/0001-54
www.apasplasticos.com.br
SAC: contato@apasplasticos.com.br